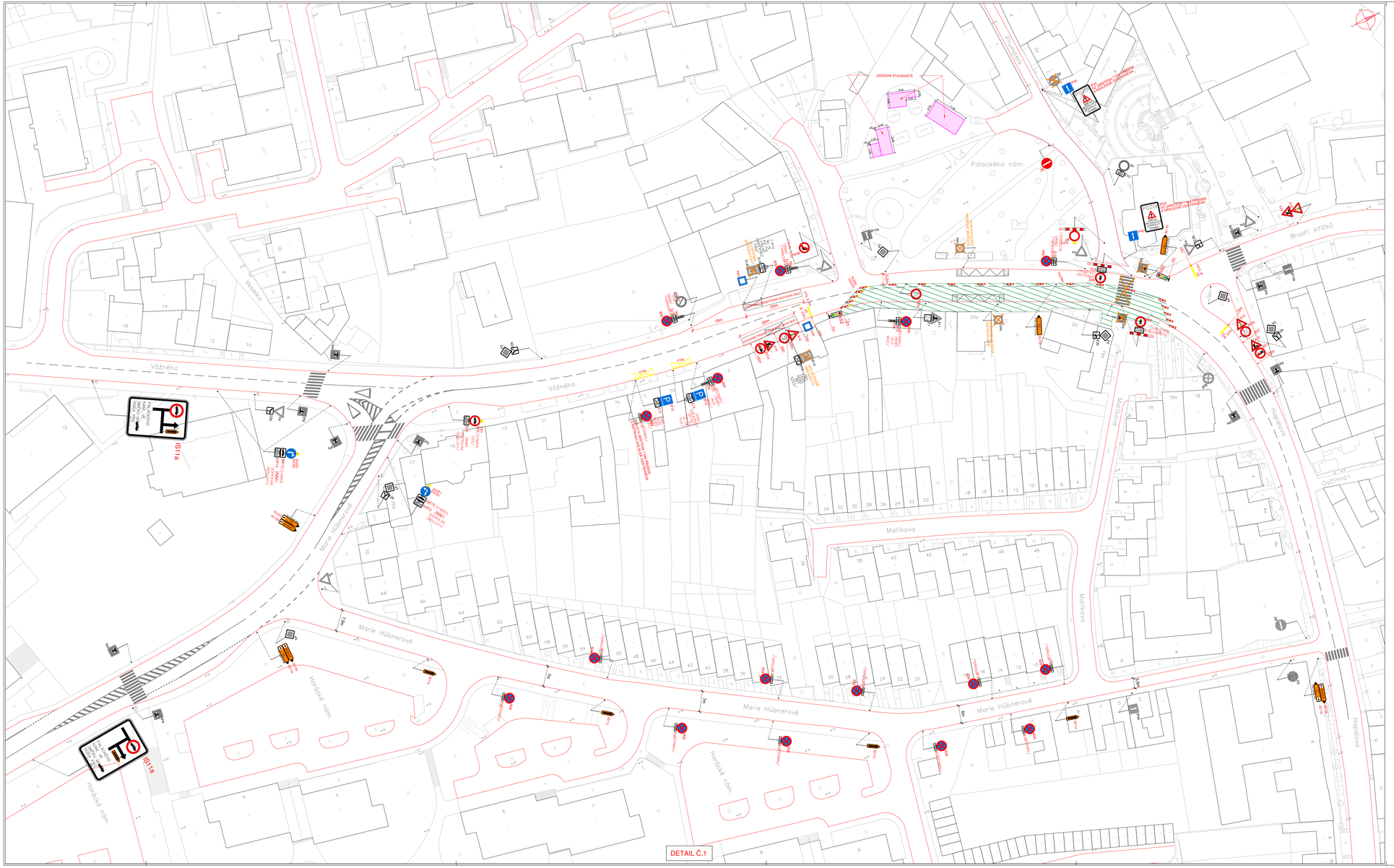

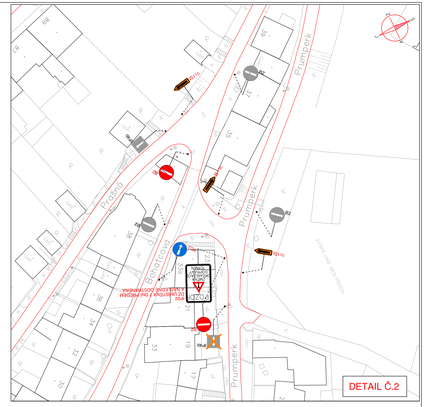

POZNÁMKA:
DOČASNÉ SSZ BUDOU ŘÍZENY POMOCÍ OPTICKÝCH ČIDEL.
SESTAVY S B28 A VYBRANÉ IP22 BUDOU UMÍSTĚNY 7 DNÍ PŘEDEM.
STAVBA BUDE OHRANČENA MOBILNÍM OPLOCENÍM.
DO OBJEKTŮ Č. OR. 20, 20A, 21, 23 BUDE ZAJIŠTĚN PŘÍSTUP.

LEGENDA:
- HRANICE KOMUNIKACE
- PŘECHODNÉ DZ
- STÁVAJÍCÍ DZ
- DOČASNĚ ZNEPLATNĚNÉ DZ
- STÁVAJÍCÍ VODOROVNÉ DZ
- PŘECHODNÉ VODOROVNÉ DZ
- ROZSAH ZÁBORU

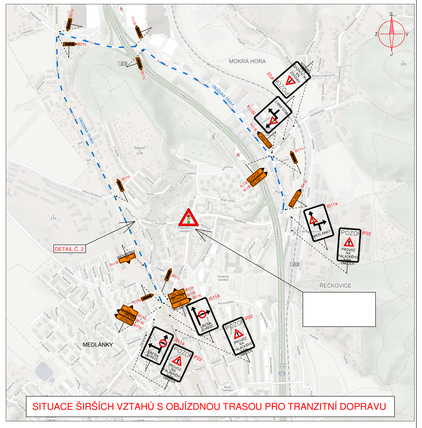

SITUACE ŠIRŠÍCH VZTAHŮ S OBJÍZDNOU TRASOU PRO TRANZITNÍ DOPRAVU

ETAPA Č. 1

NAMRIL/VYPRACOVAL: ING. VRABEC	ZODPOVĚDNÝ PROJEKTANT: ING. VRABEC	VEDOUCÍ PROJEKTANT: ING. LAZÁREK, DIS.	TECHNICKÁ KONTROLA: ING. ZEZULA
KRAJ: JIHOMORAVSKÝ		KATASTR. ÚZEM: ŘEČKOVICE	

LB projekt
Mojmírovo nám. 3105/6a 612 00 Brno
IČ: 29262747, TEL.: 605 114 896

INVESTOR: BRNĚNSKÉ KOMUNIKACE, A. S.
Renoveská třída 787/1a, 639 00, Brno – Štýřice

AKCE:
ŘEČKOVICE PALACKÉHO NÁM. OPRAVA STÁVAJÍCÍ KOMUNIKACE A CHODNÍKŮ: KOMUNIKACE - VĚTEV B A C, VČETNĚ POCHŮZÍCH PLOCH

SITUACE PŘECHODNÉHO DOPRAVNÍHO ZNAČENÍ

DATUM:	08/2018
STUPEŇ:	DSP+DPS
FORMÁT:	12xA4
MĚŘÍTKO: 1:500	ČÍSLO PŘÍLOHY: E.3.